

Association de Sauvegarde
du Patrimoine Verrier
de Vallerysthal-Portieux

5, chemin des charmes
57560 - ABRESCHVILLER France
contact@vallerysthal.com
www.vallerysthal.com
Identifiant SIREN 841 007 651 - Code APE 9103Z

PROJET N° 2 – Vallée de la Bièvre, vallée verrière

Association de Sauvegarde du Patrimoine Verrier
de Vallerysthal-Portieux



PROJET n° 2

Vallée de la Bièvre, vallée verrière



Interaction verrière dans la vallée de la Bièvre

Notre objectif : faire connaître le patrimoine verrier de la vallée pour inciter à sa découverte et permettre sa préservation

1. Réalisation de dépliants (triptyques) à destination du grand public

Librement téléchargeables sur le site de l'association

Mise à disposition gracieuse des visiteurs des stands d'information que nous tenons lors de manifestations diverses

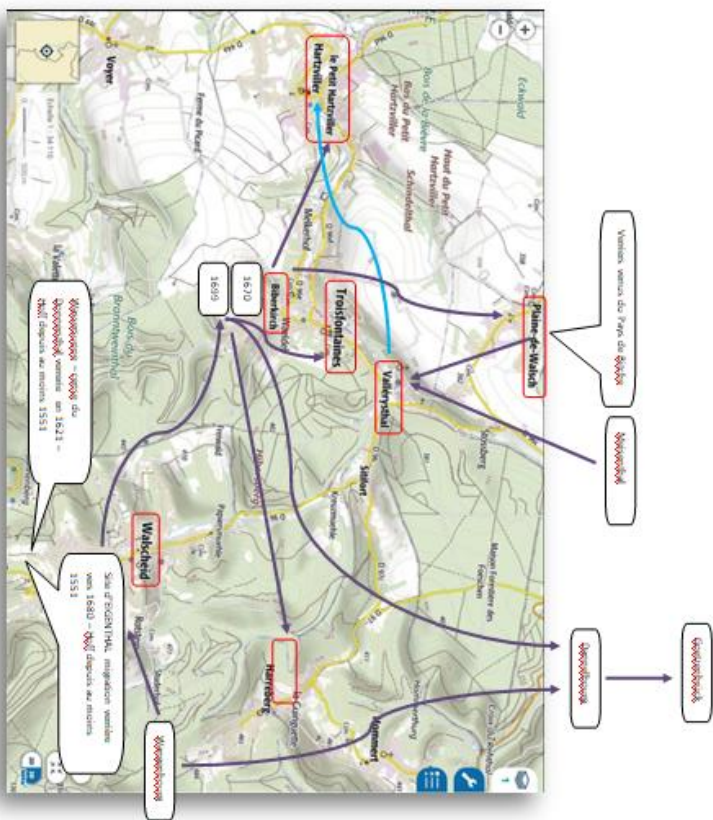

Interaction verrière dans la vallée de la Bièvre

2. Réalisation (en cours) de panneaux d'information mobiles (type roll'up) sur les sites verriers de la vallée de la Bièvre pour :

- Exposition permanente à la cristallerie de Vallerysthal hors événements extérieurs
- Tout le mois de février 2019 : au Musée du Pays de Sarrebourg pendant l'exposition organisée par l'association
- Autres événements...

3. Circuit de Géocaching

Petit rappel

Le géocaching est un [loisir](#) qui consiste à utiliser la [technique](#) du [géopositionnement par satellite](#) (GPS) pour rechercher ou dissimuler des « caches » ou des « géocaches », dans divers endroits à travers le monde.

Elles peuvent se situer dans des espaces urbains ou campagnards, même en montagne.

Une géocache typique est constituée d'un petit contenant étanche et résistant, comprenant un registre des visites (logbook) et parfois un ou plusieurs « trésors », généralement des bibelots sans valeur.

En 2013, plus de deux millions de géocaches, ont été répertoriées dans 222 [pays](#) sur les différents [sites web](#) communautaires dédiés à ce loisir.

En 2017, elles sont plus de 3 millions, répertoriées sur le site <http://www.geocaching.com> dans plus de 180 pays, dont une dans la [Station spatiale internationale](#).

Un circuit qui s'intitule : « Anciens sites verriers de la vallée de la Bièvre » est mis en place depuis septembre 2018.

Comme l'indique son nom, l'objectif de cette série est de faire découvrir le patrimoine historique de la vallée, même s'il ne reste pratiquement plus aucun vestige de cette époque, hormis Vallerysthal et Hartzviller.

Ce circuit est constitué de 4 caches :

Vallerysthal #1 dont le code géocaching est [GC7Y2F9](#)

Hartzviller#2 : code [GC7Y2F](#)

Eigenthal#3 : code [GC7Y2FX](#)

Härreberg#4 : code [GC7Y2G](#)

4. Communications, publications et conférences

2013 : Société d'Histoire et d'Archéologie Lorraine – Sarrebourg - conférence : « La verrerie de Vallerysthal, une entreprise lorraine entre France et Allemagne » — Intervenant Pr Laurent COMAILLE

Octobre 2014 : Journées d'Etudes Moselanes – Sarrebourg : communication : « Vallerysthal, une production exceptionnelle pendant la Grande Guerre » - Intervenant Dr Luc STENGER

Septembre 2015 : « Les Américains de Wingen » l'émigration verrière en Amérique» sur invitation des Amis du Musée Lalique de Wingen sur Moder—Intervenant Dr Luc STENGER

Avril 2016 : Société d'Histoire et d'Archéologie Lorraine – Sarrebourg Conférence : « Les grandes heures de Vallerysthal » - Intervenant Dr Luc STENGER

Septembre 2016 : « l'ancienneté du verre dans les Vosges du Nord » sur invitation des Amis du Musée Lalique de Wingen sur Moder— Intervenant Dr Luc STENGER

26 Mai 2017 : **310 ans de Vallerysthal :** Exposition et Conférence à la cristallerie de Vallerysthal—Intervenant Dr Luc STENGER

23 septembre 2017 : 2 conférences à Vallerysthal : Excellence et Prestige à Vallerysthal— L'excellence de Vallerysthal, aboutissement d'un cheminement verrier multi-séculaire— Intervenant Dr Luc STENGER

Octobre 2017 : Intervention au Colloque Européen de Charleroi/Belgique « Composer avec l'ennemi en 14-18. La poursuite de l'activité industrielle en zone de guerre » - contribution : « L'industrie du verre en zone "annexée", les Bezirke de Saarbrücken et de Strasbourg, et la situation unique de Vallerysthal » - Intervenant Dr Luc STENGER

12 février 2018 : Société d'Histoire et d'Archéologie Lorraine – Sarrebourg - conférence : « L'ancienneté du verre dans le Comté de Dabo et ses possibles origines » (Dr Luc STENGER)

28 septembre 2018: Société d'Histoire d'Alsace Bossue (AG des 40 ans) - conférence : « L'ancienneté du verre dans le comté de La Petite Pierre et les liens avec le Spessart » (Dr Luc STENGER)

Publication des actes du Colloque Européen de Charleroi par l'Académie Royale de Belgique : en cours

Conférence 2019 en préparation : l'ancienneté du verre dans le Comté de Lutzelbourg et la Seigneurie d'Imling (dont faisait partie Biberkirch)

5. Exposition au Musée du Pays de Sarrebourg en février 2019

En préparation

6 : Création d'une signalétique sur le terrain en 2019

1° étape

Création d'un logo unificateur et choix d'une calligraphie pour la phrase « vallée de la Bièvre, vallée verrière »

Choix des principales « entrées » de la vallée pour la pose d'un panneau du type « tourisme » (couleur marron) représentant une carte routière montrant les sites concernés et les chemins d'accès pour s'y rendre

Chaque commune concernée recevra à ses entrées un panneau rappelant la « vallée de la Bièvre, vallée verrière »

Les communes concernées :

Troisfontaines : 3 sites

Walscheid : 2 sites

Plaine de Walsch : 1 site

Hartzviller : 1 site

Petit-Hartzviller : 1 site

Harreberg : 1 site

Dans chaque commune pose d'un panneau « explicatif » sur chaque site verrier pour « raconter » ce qui s'y passait et ce qui s'y passe encore

Les panneaux doivent être en Français et en Allemand
La pose des panneaux sera le fait des communes

2° étape : création d'une documentation téléchargeable

S'inspirant dans le style de celle de la Route du Feu

Elle sera hébergée avec des pages explicatives en Français et en Allemand, voire en Anglais, de préférence sur le site internet de la Communauté de Communes et les démarches seront entreprises pour qu'un maximum de sites (l'association, les communes concernées, les institutions départementales, régionales, ...) offrent ad minima un lien vers ces pages afin de multiplier au maximum l'accès à l'information

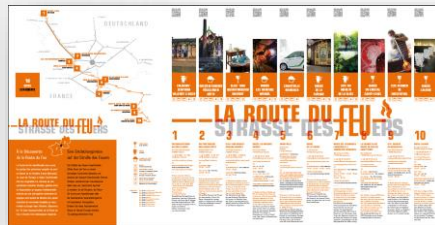

Pour nous rejoindre parce que nos projets ont un sens pour vous

Association de Sauvegarde du Patrimoine Verrier de Vallerysthal-Portieux



Bulletin d'adhésion / Membership form

Prénom / Firstname _____

Nom / Lastname _____

Adresse / Street _____

Ville / City _____

Code Postal / ZIP _____

Pays / Country _____

email _____

Téléphone/ Phone _____

Signature _____

Adhésion simple / Single person – EUR 10

Adhésion couple / Couple – EUR 15

Renouvellement d'adhésion simple / Renewal of membership single person – EUR 10

Renouvellement d'adhésion couple / Renewal of membership couple – EUR 15

Association de Sauvegarde du Patrimoine Verrier de Vallerysthal-Portieux

5 chemin des Charmes
FR - 57560 Abreschviller
France

Email: cristaldevallerysthal@orange.fr

reçu fiscal émis
à partir de 25 €
(adhésion + don)

Association de Sauvegarde
du Patrimoine Verrier
de Vallerysthal-Portieux
5 chemin des Charmes
57560 ABRESCHVILLER
contact@vallerysthal.com
www.vallerysthal.com

Siren : 841 007 851 - Code APE : 9103Z

3° étape : politique événementielle

Inventaire de l'offre existante

Structuration du calendrier

Encouragement à la création d'événements permettant de développer l'offre

Exemple : circuits touristiques guidés et homologués réalisés par le Musée de la 2cv

4° étape : rejoindre LA ROUTE DES ARTS DU FEU

Objectif : demander la prolongation de cette « Route » jusqu'à la vallée de la Bièvre

- Tout au long de la Route (franco-allemande) des Arts du Feu ce sont des sites prestigieux mais « individuels » qui sont proposés aux visiteurs.
- La vallée de la Bièvre propose une approche différenciée et complémentaire à l'ensemble en montrant le prestige passé (Vallerysthal), le prestige actuel (Troisfontaines) mais aussi la présence verrière dans toute une vallée en mettant l'accent sur les aspects humains de cette activité qui sont toujours prenant près de 2 siècles après la quasi extinction.
- Inclure le site de Niderviller dans la démarche est logique

