

La Cristallerie de Vallerysthal

Après de nombreuses difficultés et une crise structurelle, le dernier four de la cristallerie de Vallerysthal-Portieux s'est éteint en septembre 2012.

La verrerie de Vallerysthal, autorisée par ordonnance royale du 17 mai 1838 et créée par le baron de Klinglin, a été une verrerie prestigieuse.

Sa production a été appréciée par toutes les cours d'Europe. La verrerie participera à toutes les tendances artistiques comme le style 1900 et le Modern Style. A partir de 1986, elle produit le cristal le plus pur, crée des collections contemporaines et édite des sculpteurs comme Arman et César.

En septembre 2012, un groupe de passionnés fonde l'Association de Sauvegarde du Patrimoine Verrier de Vallerysthal-Portieux. Son objectif est de contribuer à la sauvegarde du patrimoine, des savoir-faire et des traditions verrières, de protéger les importantes archives papier et les quelques 30.000 échantillons de verres stockés à l'usine.

Nous faisons appel à toutes les compétences les bonnes volontés et les bonnes idées pour nous aider à préserver la mémoire de la cristallerie de Vallerysthal, ce fleuron de la production verrière et cristallière.

Le dernier propriétaire du site a été mis en liquidation judiciaire. Le sort de Vallerysthal est entre les mains de la justice qui doit désigner celui qui continuera (nous souhaitons un institutionnel). En attendant nous nous proposons de faire vivre l'esprit de Vallerysthal avec des événements
« Vallerysthal, hors les murs »

Découvrez les actions et les projets de l'association sur notre site internet
www.vallerysthal.com

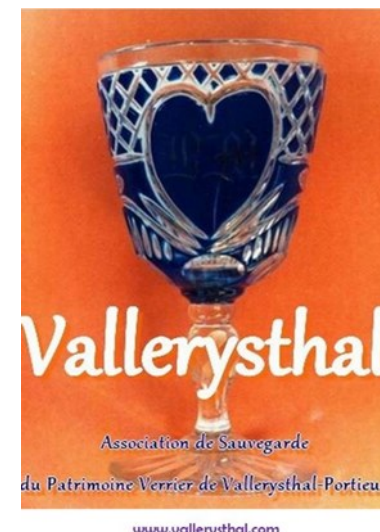

**Association de Sauvegarde
du Patrimoine Verrier
de Vallerysthal-Portieux**
5 chemin des Charmes
57560 – ABRESCHVILLER
www.vallerysthal.com
Mail : contact@vallerysthal.com

**Vallerysthal,
une Entreprise
et des Hommes**
Membre de :



La mémoire d'un site

VALLERYSTHAL & Plaine de Walsch

(le site précurseur)

& Hartzviller

(une émanation de Vallerysthal)

Les verriers de Vallerysthal au travail

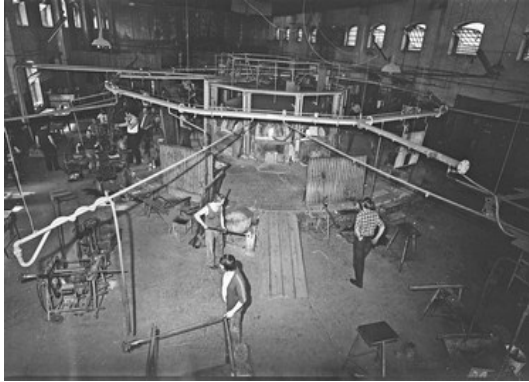

dans les années 1980

Les verriers d'Hartzviller au travail en 1985



Nos actions s'orientent autour de

La mémoire de la vallée de la Bièvre, vallée verrière dont Vallerysthal a été le fleuron

Interaction verrière dans la vallée de la Bièvre dont la verrerie/cristallerie de Vallerysthal est l'aboutissement

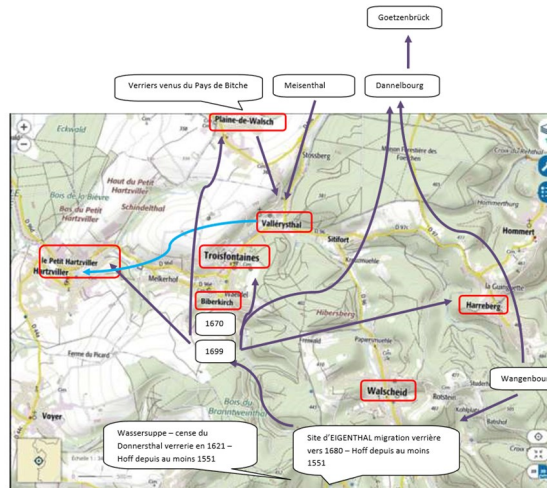

La mémoire d'un parcours verrier multiséculaire

dans une région au passé verrier intense (Pays de Bitche, Alsace Bossue, Pays de Sarrebourg).

Vallerysthal en a été l'aboutissement

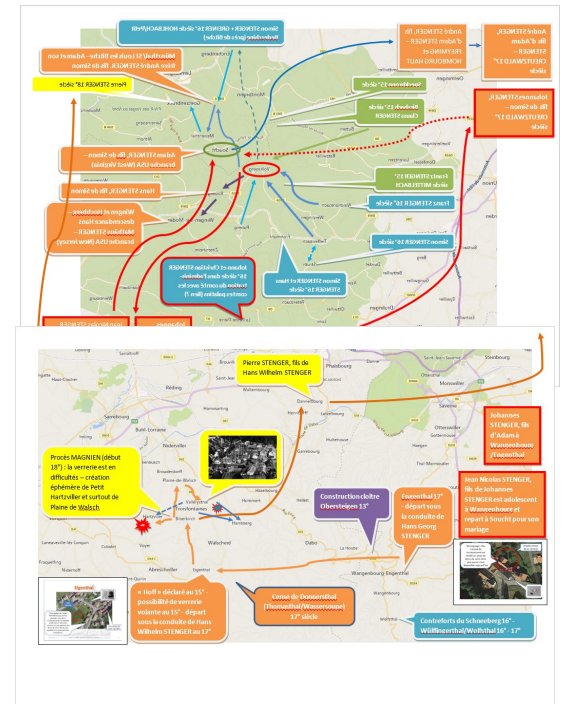

Si ce que nous essayons de faire a du sens pour vous, rejoignez nous !

Nom Prénom Mail@.....

Adresse

Adhésion individuelle : 10€ - couple : 15€ - don € - **délivrance de reçu fiscal**